L’HOMME QUI SE LAMENTE

« « Jusques à quand aurai-je des soucis dans mon âme, Et chaque jour des chagrins dans mon coeur? Jusques à quand mon ennemi s'élèvera-t-il contre moi? Regarde, réponds-moi, Éternel, mon Dieu! Donne à mes yeux la clarté, Afin que je ne m'endorme pas du sommeil de la mort » (Ps 13,3-4)

L’homme…: définition?

- « L’homme est l’image de Dieu »

- Comme image de Dieu, quel est le rôle de chaque individu dans la société et devant Dieu ?

L’homme … : définition?

- Par rapport à Dieu → L’homme est destiné à vivre et non à tomber sous le coup de la mort
- Par rapport à son semblable → L’homme est destiné à aimer et à vaincre toute haine
- Par rapport aux autres créatures → L’homme est destiné à dominer

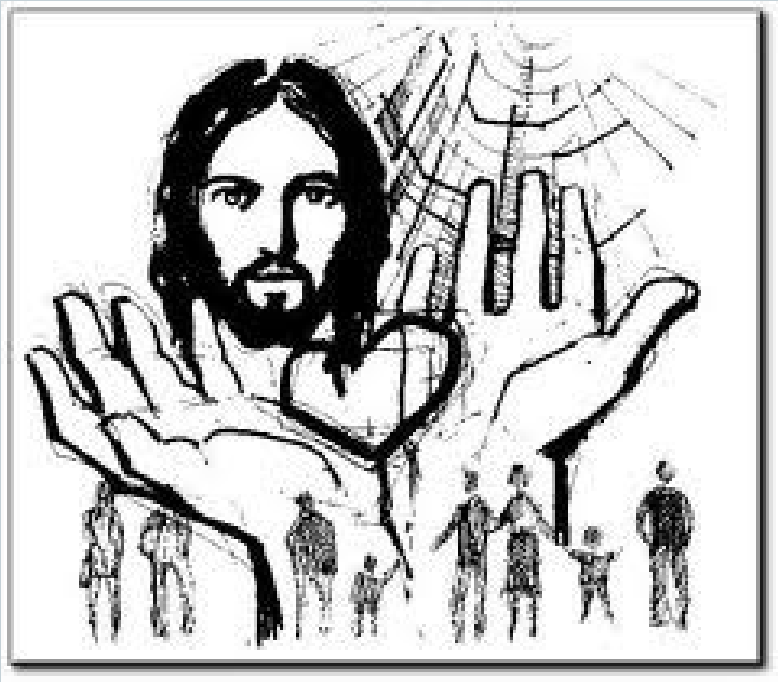

L’homme… : définition?

- L’homme est destiné à louer Dieu : C’est dans la louange que la vie, l’amour et la domination trouvent son accomplissement

- La vie est une connectivité ou une relation avec Dieu et dans la société

- La mort est une destruction des liens…

Le DIEU qui cache…

- « Jusques à quand me cacheras-tu ta face? »

  Ps 13,2

C’est un chant de lamentation individuelle : Expérience de l’éloignement de Dieu

Les trois aspects des malheurs …

… Jusqu'à quand ?

- Dieu : Le retrait de sa présence (v2)

- Psalmiste : Des soucis dans l'âme, des chagrins dans le cœur (v3)
- L'ennemi : Triomphe de l'ennemi et anéantissement du psalmiste (v3b)

Le Dieu qui voit et entend…

La supplication

- Dieu : voir et entendre « regarde et réponds moi… » (v4a)
- Psalmiste : « Donne à mes yeux la clarté… » (v4b)
- L'ennemi : « …afin que l'ennemi ne dise pas je l'ai vaincu… »

Confiance et louange

- Moi, j'ai confiance en ta bonté
- J'ai de l'allégresse dans le coeur, à cause de ton salut;
- Je chante à l'Éternel, car il m'a fait du bien

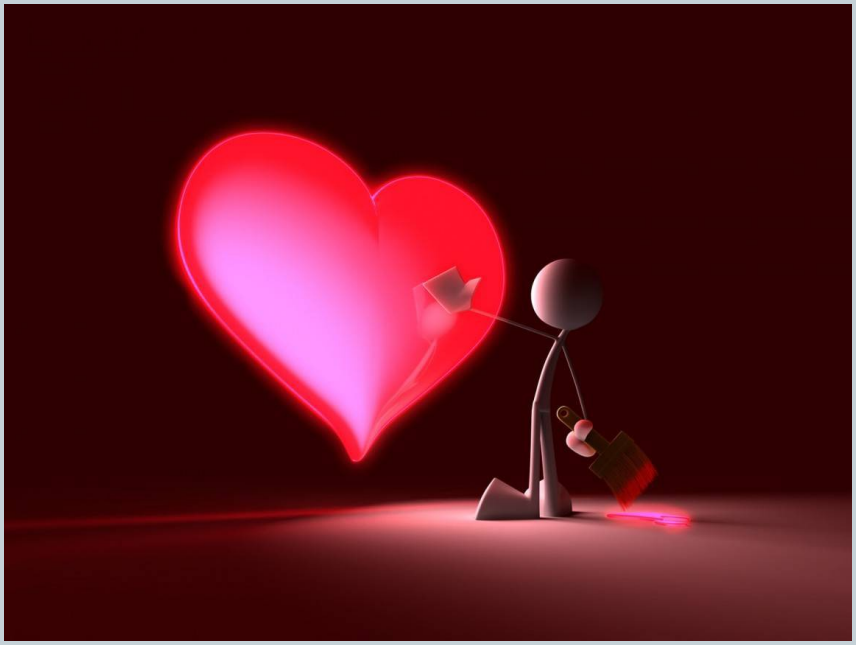

Les 3 sujets d'un psaume de lamentation

- Dieu
- Le psalmiste
- L'ennemi

Les 3 plaintes…

…adresser à Dieu,

… à notre sujet

…contre l’ennemi

- Le psalmiste ne demande pas l’anéantissement de l’ennemi,
- Comment la victoire est-elle arrivée ?

Le but de la lamentation…

- Espérance de la transformation du malheur, sortir de la mort et avoir la vie
- Comment réagissons-nous devant nos problèmes ou nos malheurs au quotidien ?
- Savons-nous nous plaindre à Dieu plutôt qu'aux hommes… ?

Le but de la lamentation…

- Quelles sont les natures de nos supplications ?

- Avons-nous toujours confiance à l'intervention de Dieu ?

Jérémie 29:11

Demandez et vous recevrez…

- « Demandez, et vous recevrez, cherchez et vous trouverez; frappez, et on vous ouvrira. »
  Matthieu 7:7